Taxa poştală plătită în numerar conform aprobării dir. g-rale p. t. t. nr. 70.346 938.

2 LEI

UNIVERSUL

12 PAGINI

204-1938

Redacţia şi Administraţia: Palatul „UNIVERSUL", str. Brezoi anu 23—25. Telefon: Centrala: 3.30.10; Redacţia: 4.21.81. Redactor responsabil EUGEN D UMITRESCU

Proprietar: „Universul S. A.
Adm.-delegat STELIAN POPESCU
Inscris sub No. 167, Trib. Ilfov

Nr. 204. — Anul I ● BUCUREŞTI.—Duminică 9 Octombrie 1938

ABONAMENTE: 3 luni Lei 150 | 6 luni Lei 270 | 1 an Lei 500

Domnul dr. Fodor
a comunicat la F. R. F. A. echipa naţională maghiară

In cursul zilei de eri, d. Octav Luchide a avut o lungă convorbire telefonică cu d. dr. Fodor.

Cu acest prilej, oficialul român a fost pus în curent cu toate pregătirile ungurilor.

D. Luchide a primit confirmarea oficială atât în ce priveşte formaţia anunţată în primul moment, cât şi toate amănuntele deplasării comunicate în scris federaţiei noastre.

Echipa A va juca în formaţia — SZABO—POLGAR, BIRO—LAZAR, TURAY, DUDAS—KINCSES, CSEH, SAROSI, SZENGELLER, TITKOS, — a anunţat d. dr. Fodor.

D-sa a ţinut să comunice d-lui Luchide că echipa B nu se va forma decât după etapa de Duminică a campionatului maghiar.

In orice caz, a spus d. dr. Fodor, unsprezecele secund va fi format din jucătorii ciuburilor fruntaşe care puteau foarte bine să fie utilizaţi în prima echipă.

Cu prilejul acestei convorbiri, d-nii Luchide şi Fodor s'au pus de acord asupra unor amănunte de organizare şi program determinate de faptul că ungurii doresc să părăsească Bucureştii Duminecă seară după match.

Perry e campion mondial profesionist

La Chicago s'au disputat campionatele mondiale de tennis profesionist.

La simplu domni în finală Perry a învins pe Barnes (cunoscut şi la Bucureşti), devenind astfel campion mondial.

Perry a repetat victoria şi la dublu, unde în compania lui V. Richards, a dispus de cuplul Barnes-Bell cu 6:4, 2:6, 7:5, 13:11.

Arbitrii din divizia B înlocuiţi

Comisia centrală de arbitri a înlocuit după cum urmează arbitrii declaraţi indisponibili pentru matchurile diviziei B de mâine:

Victoria (Carei)—Tricolor (Baia Mare), d. Soran Augustin în locul d-lui Olteanu.

Luceafărul—Turda d. Gh. Roşca în locul d-lui Caciuc Leonard.

C.F.R. (Simeria)—Vulturii (Lugoj) d. Virgil Nilca în locul d-lui Teodor Nilca.

AMEFA soseşte astăzi dimineaţă în Capitală

Astăzi dimineaţă la ora 10 soseşte în Capitală echipa arădeană AMEFA, care joacă mâine în Giuleşti contra Rapidului.

Muncitorii din Arad s'au pregătit intens în vederea acestei întâlniri care se prezintă pentru ei de mare importanţă. După antrenamentele din cursul acestei săptămâni, a fost alcătuită echipa cea mai bună, cu jucătorii cei mai în formă.

Iată echipa pe care o deplasează AMEFA la Bucureşti:

Gerold, Slivac, Covaci, Reinhardt II, Szabo, Szaniszlo II, Bermoser, Leb, Pernecky, Dvorzak şi Batrîn.

Azi vă prezentăm pe:
Dimitrie Matak
omul de care se leagă începuturile trapului în România.

Prea puţini sunt aceia cari ştiu astăzi cât de depărtate sunt debuturile trapului în România şi mai ales cât de greu a fost spre a porni această parte din activitatea hipică.

Au trebuit consumate isvoare bogate de energii şi entusiasm, au trebuit investite averi întregi spre a putea pune bazele alergărilor de trap cari au ajuns la înfloritoarea situaţie de astăzi.

Şi desigur, că nu mică este contribuţiunea trecutului la confecţionarea acestui prezent care nu mai este nevoe a fi prezentat întrucât cu toţii trăim în însuşi miezul lui.

In marele domeniu al energiilor şi averilor închinate cauzei trapului românesc, un loc de frunte, un loc de puţini cunoscut dar de nimeni contestat îl are Dimitrie Matak.

Este vorba adică de venerabilul patriarh al curselor de trap, de omul cu figură de Dumnezeu pe cari cei înregimentaţi de mult timp în armata iubitorilor curselor de acest gen îl cunosc, dar despre cari cei nou veniţi nu ştiu nimic.

Dat fiind însă marele aport pe care Dimitrie Matak l-a avut în realizarea acestei opere, socotim necesar să-l prezentăm spre a cunoaşte fiecare dintre turfişti ce a însemnat.

In anul 1853 deci acum 75 ani s'a născut Dimitrie Matak. Antecedentele şi copilăria lui, deşi extrem de interesante, nu prezintă însă interes pentru studiul asupra lui ce încercăm să facem în legătură cu alergările de trap.

(Continuare în pagina 6-a)

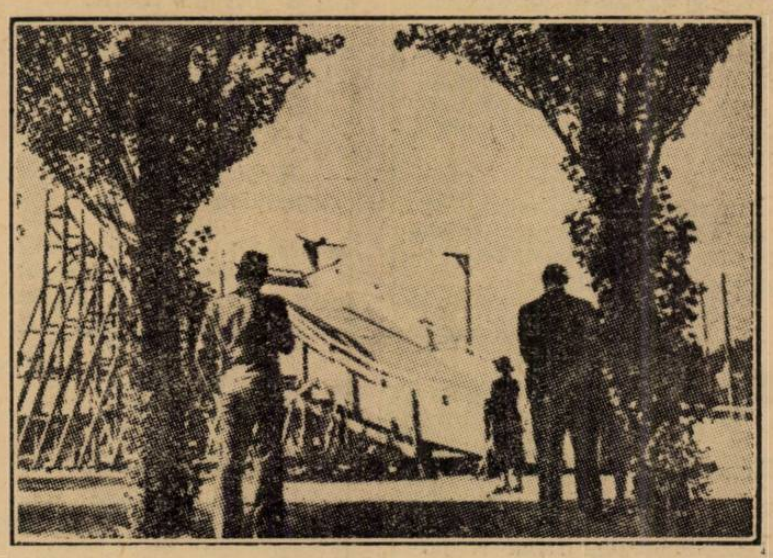

Ski... pe uscat

Până la căderea celei dintâi zăpezi, skiorii nerăbdători se antrenează pe trambuline de... scânduri. Instantaneele noastre, luate în Germania, arată trambulina instalată într'un parc şi doi skiori în plin avânt.

F. R. F. A. nu-i acordă extrădare lui Burdan

Intr'unul din numerele noastre trecute am anunţat că fostul internaţional Burdan este hotărît să plece în Franţa pentru a-şi continua studiile universitare. Cu acest prilej, el intenţionează să se angajeze la o grupare franceză, numai cu scopul ca să-şi procure mijloace pentru continuarea studiilor.

In consecinţă, Burdan s'a adresat federaţiei cerând extrădare.

Forul nostru, ca şi în cazul lui Covaci II şi Scherz, i-a refuzat extrădarea, pe baza unei dectzii a d-lui V. V. Tilea.

Pus în această situaţie, Burdan se va adresa direct d-lui V. V. Tilea, căruia îi va expune situaţia sa şi-i va solicita călduros extrădarea.

In ce ne priveşte, nu suntem de acord cu atitudinea F. R. F. A.-ului. Inţelegem decizia de a nu se acorda extrădare jucătorilor selecţionabili, o aprobăm chiar. Dar credem că nu-i cazul lui Burdan. Acesta de mult nu mai intră în sfera selecţionării.

Şi de ce atunci să nu i se permită să-şi continue studiile şi să-şi facă o situaţie?

O excepţie ar putea face F. R. F. A. cu Burdan.

Uruguay participă la Olimpiada din Helsinski

Se anunţă din Buenos Aires, că federaţia uruguyană de football a hotărît să-şi trimită echipa la Olimpiada dela Helsinski din 1940.

Rămâne de văzut însă dacă F. I. F. A. va permite această participare.

Intre Uruguay şi forul internaţional există anume un conflict de câţiva ani pe tema legitimării unor jucători italieni în Uruguay.